

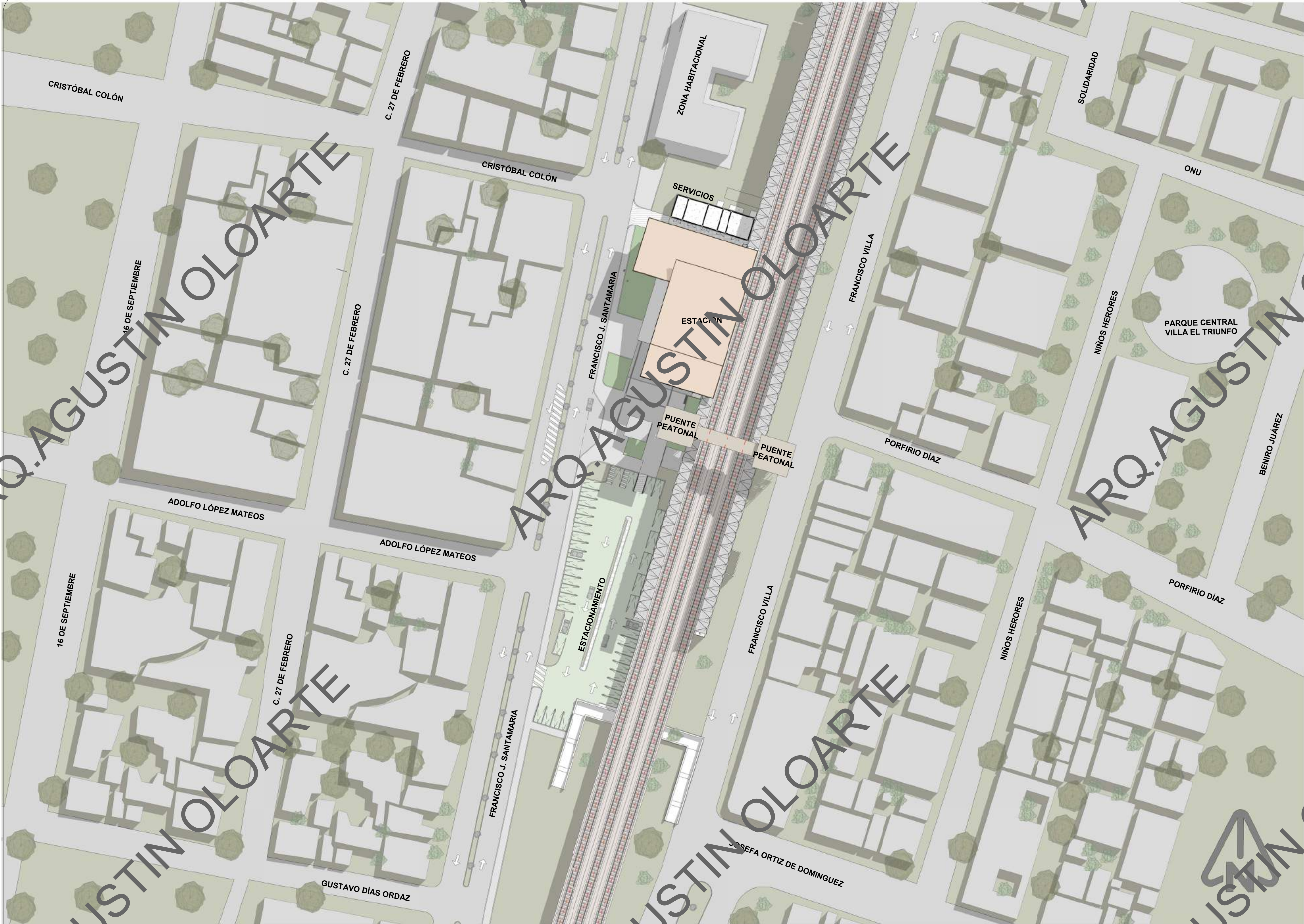

*Estación
El Triunfo, Balancán*





PLANTA DE CONJUNTO
1 : 500



REVISIONES				
REV.	MOTIVO DE LA MODIFICACIÓN	FECHA	NOMBRE	FIRMA

PARA USO EXCLUSIVO DE SCT

DE CONFORMIDAD CON LO DISPUESTO POR LA LEY REGLAMENTARIA DEL SERVICIO FERROVIARIO Y SU REGLAMENTO, MEDIANTE OFICIO NO. SE APRUEBA EL PROYECTO EJECUTIVO QUE MUESTRA EL PRESENTE PLANO, QUEDANDO BAJO LA RESPONSABILIDAD ABSOLUTA DEL PROPIETARIO SU CONSTRUCCIÓN, FUNCIONAMIENTO Y COMPORTAMIENTO ESTRUCTURAL FUTURO.

CIUDAD DE MEXICO.

ATENTAMENTE
EL DIRECTOR GENERAL

ING. MANUEL E. GÓMEZ PARRA

SUPERVISÓ	REVISÓ	VALIDÓ
JORDI PÉREZ PARRA DISEÑADOR INGENIERO Y SISTEMAS S.A. DE C.V.	ING. GONZALO GARCÍA GARCÍA INGENIERO EN SISTEMAS T.M.C. S.A. DE C.V.	ING. VÍCTOR MANUEL DURÁN KING INGENIERO DE OBRAS FOMATUR TREN MAYA

SECRETARÍA DE INFRAESTRUCTURA, COMUNICACIONES Y TRANSPORTES

FONDO NACIONAL DE FOMENTO AL TURISMO

NACIONAL FINANCIERA, S.N.C., INSTITUCIÓN DE BANCA DE DESARROLLO COMO FIDUCIARIA DEL FIDEICOMISO DENOMINADO FONDO NACIONAL DE FOMENTO AL TURISMO.

DIRECTOR GENERAL
JAVIER MAY RODRIGUEZ

CONTRATO NO.

CONSTRUCTOR / PROYECTISTA

REPRESENTANTE LEGAL DE LA CONSTRUCTORA ESTEBAN SANCHEZ RAMOS ARQUITECTO	REPRESENTANTE TÉCNICO DE LA CONSTRUCTORA MIGUEL ANGEL RAMIREZ ORDAZ INGENIERO CIVIL	REPRESENTANTE TÉCNICO DE LA PROYECTISTA ALBERTO FRANCISCO PERAL ROSEN ARQUITECTO NO. CED. 488481
REALIZÓ:	ESPECIALIDAD: ARQUITECTURA	
REVISÓ:	TRAMO: TRAMO I PALENQUE - ESCÁRCEGA.	
APROBÓ:	CADENAMIENTO: PK. 120+000 AL PK. 140+000	
AUTORIZÓ:	TÍTULO DEL PLANO: ESTACIÓN TREN MAYA "EL TRIUNFO"	
PLANO o CLAVE		REVISIÓN:
ARCHIVO ELECTRONICO		HOJA DE



SIMBOLOGÍA

REVISIONES				
REV.	MOTIVO DE LA MODIFICACIÓN	FECHA	NOMBRE	FIRMA

PARA USO EXCLUSIVO DE SCT

DE CONFORMIDAD CON LO DISPUESTO POR LA LEY REGLAMENTARIA DEL SERVICIO FERROVIARIO Y SU REGLAMENTO, MEDIANTE OFICIO NO. SE APRUEBA EL PROYECTO EJECUTIVO QUE MUESTRA EL PRESENTE PLANO, QUEDANDO BAJO LA RESPONSABILIDAD ABSOLUTA DEL PROPIETARIO SU CONSTRUCCIÓN, FUNCIONAMIENTO Y COMPORTAMIENTO ESTRUCTURAL FUTURO.

ATENTAMENTE
EL DIRECTOR GENERAL

ING. MANUEL E. GÓMEZ PARRA

SUPERVISÓ	REVISÓ	VALIDÓ
JORDI PÉREZ PARRA DISEÑO Y DIBUJO SISTEMAS S.A. DE C.V.	ING. GONZALO GARCÍA GARCÍA REVISOR TREN MAYA	ING. VÍCTOR MANUEL DURÁN KING VALIDADOR TREN MAYA

SECRETARÍA DE INFRAESTRUCTURA, COMUNICACIONES Y TRANSPORTES

FONDO NACIONAL DE FOMENTO AL TURISMO

NACIONAL FINANCIERA, S.N.C., INSTITUCIÓN DE BANCA DE DESARROLLO COMO FIDUCIARIA DEL FIDEICOMISO DENOMINADO FONDO NACIONAL DE FOMENTO AL TURISMO.

DIRECTOR GENERAL
JAVIER MAY RODRÍGUEZ



REPRESENTANTE LEGAL DE LA CONSTRUCTORA ESTEBAN SÁNCHEZ RAMOS ARQUITECTO	REPRESENTANTE TÉCNICO DE LA CONSTRUCTORA MIGUEL ÁNGEL RAMÍREZ ORDOZ INGENIERO CIVIL	REPRESENTANTE TÉCNICO DE LA PROYECTISTA ALBERTO FRANCISCO PERAL KOEHL ARQUITECTO NO. CED. 488461
REALIZÓ:	ESPECIALIDAD: ARQUITECTURA	
REVISÓ:	TRAMO: TRAMO I PALENQUE - ESCÁRCEGA.	
APROBÓ:	CADENAMIENTO: PK. 120+000 AL PK. 140+000	
AUTORIZÓ:	TITULO DEL PLANO: ESTACIÓN TREN MAYA "EL TRIUNFO"	
PLANTA BAJA (ACCESO)		
ESC. 1 : 100	ACOT: METROS	FECHA: 19/09/22
REVISIÓN:		
ARQ-03		
PLANO o CLAVE	HOJA	DE
ARCHIVO ELECTRÓNICO		

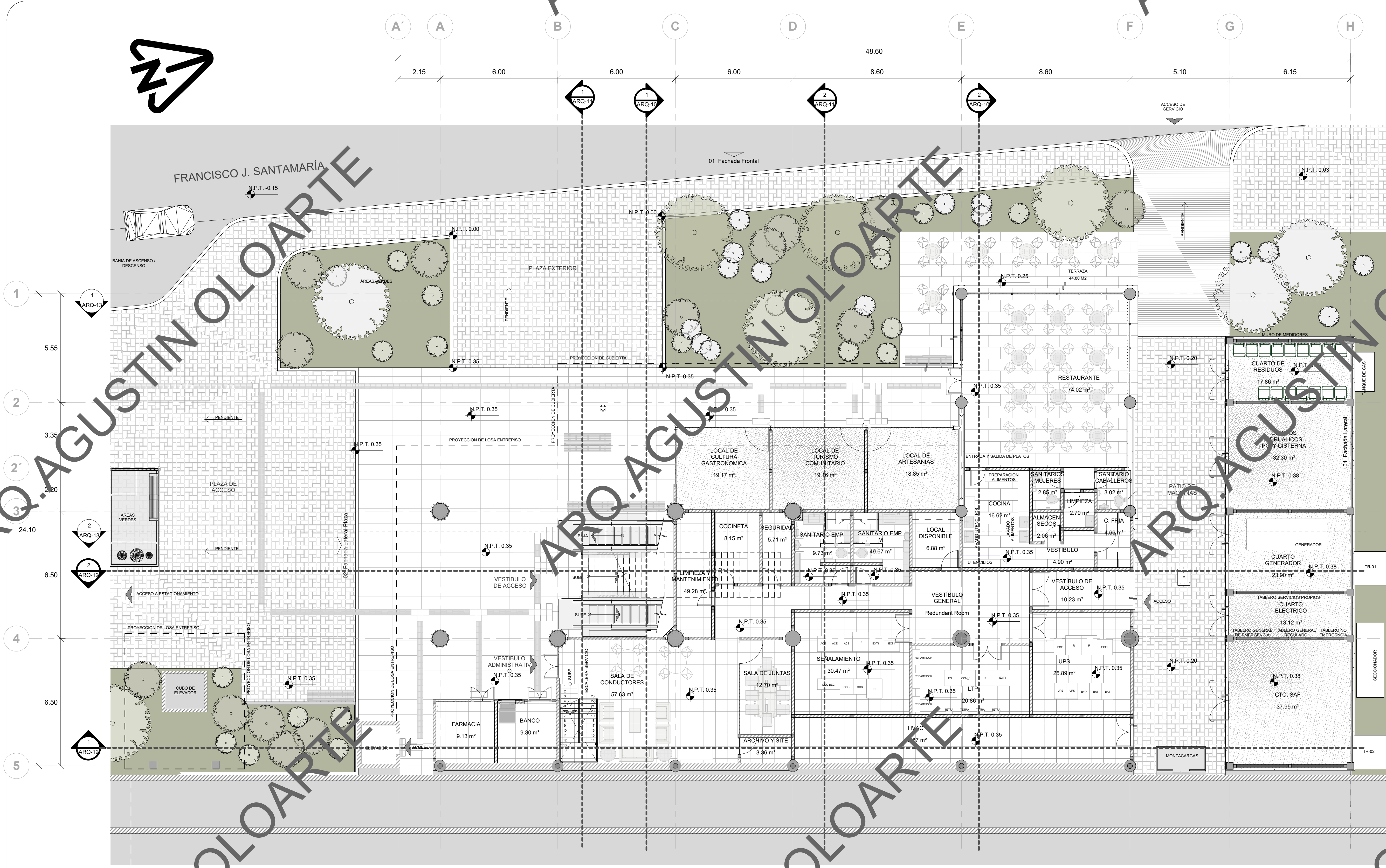

1 PLANTA ACCESO
1 : 100

Room Schedule / Planta de Acceso	
Name	Area
ALMACEN SECOS	2.06 m ²
ARCHIVO Y SITE	3.36 m ²
BANCO	9.30 m ²
C. FRIA	4.66 m ²
COCINA	16.62 m ²
COCINETA	8.15 m ²
CTO. SAF	37.99 m ²
CUARTO DE RESIDUOS	17.86 m ²
CUARTO ELÉCTRICO	13.12 m ²
CUARTO GENERADOR	23.90 m ²
EQUIPOS HIDRÁULICOS, PCI Y CISTERNA	32.30 m ²

Room Schedule / Planta de Acceso	
Name	Area
FARMACIA	9.13 m ²
HVAC	30.87 m ²
LIMPIEZA	2.70 m ²
LIMPIEZA Y MANTENIMIENTO	49.28 m ²
LOCAL DE ARTESANÍAS	18.85 m ²
LOCAL DE CULTURA GASTRONÓMICA	19.17 m ²
LOCAL DE TURISMO COMUNITARIO	19.16 m ²
LOCAL DISPONIBLE	6.88 m ²
LTP	20.86 m ²
RESTAURANTE	74.02 m ²
SALA DE CONDUCTORES	57.63 m ²

Room Schedule / Planta de Acceso	
Name	Area
SALA DE JUNTAS	12.70 m ²
SANITARIO CABALLEROS	3.02 m ²
SANITARIO EMP. H	9.73 m ²
SANITARIO EMP. M	49.67 m ²
SANITARIOS MUJERES	2.85 m ²
SEGURIDAD	5.71 m ²
SEÑALAMIENTO	30.47 m ²
UPS	25.89 m ²
VESTIBULO	4.90 m ²
VESTIBULO DE ACCESO	10.23 m ²
VESTIBULO GENERAL	Redundant Room

642.03 m²

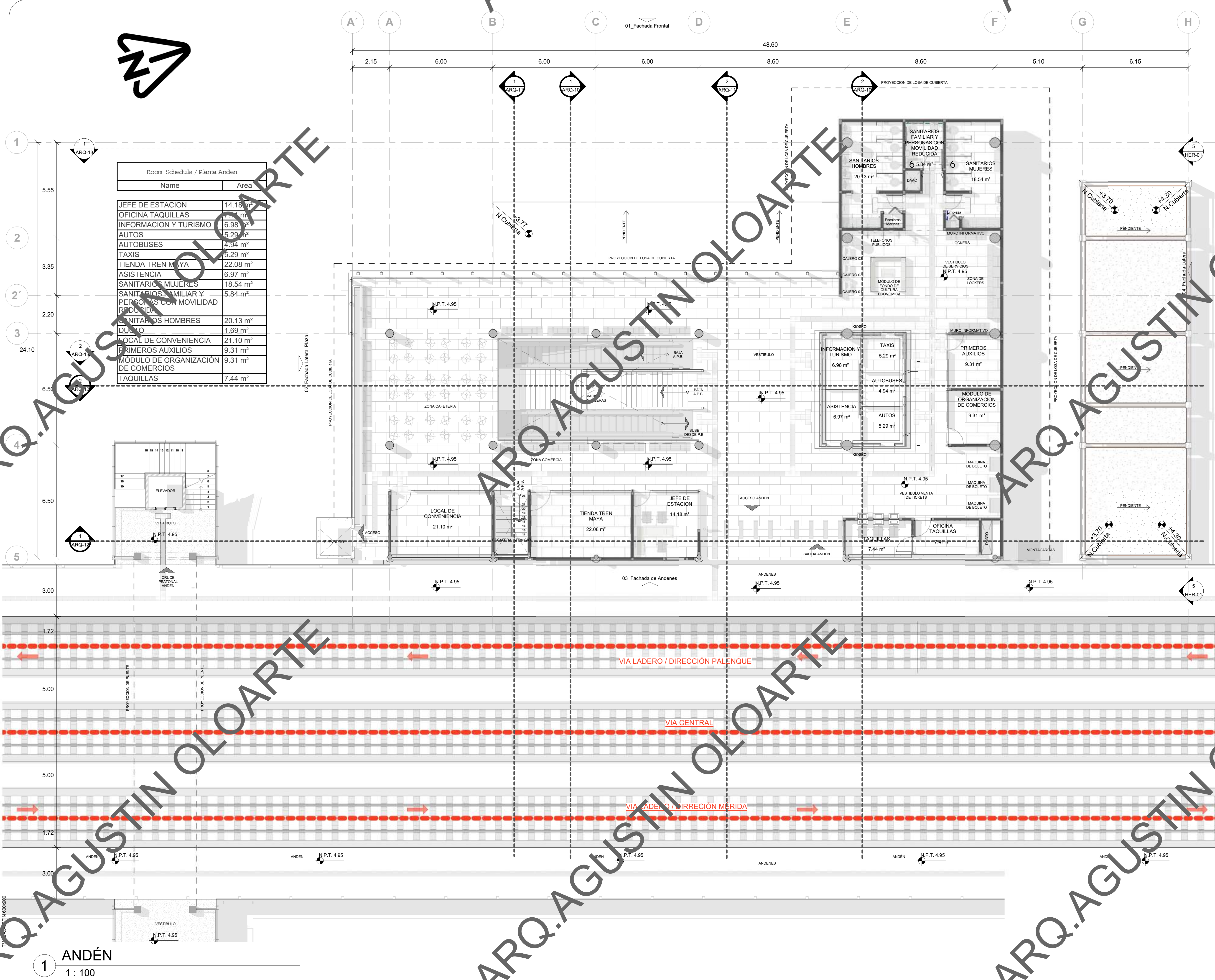

Room Schedule / Planta Andén	
Name	Area
JEFE DE ESTACION	14.18 m²
OFICINA TAQUILLAS	7.44 m²
INFORMACION Y TURISMO	6.98 m²
AUTOS	5.29 m²
AUTOBUSES	4.94 m²
TAXIS	5.29 m²
TIENDA TREN MAYA	22.08 m²
ASISTENCIA	6.97 m²
SANITARIOS MUJERES	18.54 m²
SANITARIOS FAMILIAR Y PERSONAS CON MOVILIDAD REDUCIDA	5.84 m²
SANITARIOS HOMBRES	20.13 m²
DUÑO	1.69 m²
LOCAL DE CONVENIENCIA	21.10 m²
PRIMEROS AUXILIOS	9.31 m²
MÓDULO DE ORGANIZACIÓN DE COMERCIOS	9.31 m²
TAQUILLAS	7.44 m²



SIMBOLOGÍA

REVISIONES				
REV.	MOTIVO DE LA MODIFICACIÓN	FECHA	NOMBRE	FIRMA

PARA USO EXCLUSIVO DE SCT				

ING. MANUEL E. GÓMEZ PARRA			
----------------------------	--	--	--

COMUNICACIONES	SECRETARIA DE INFRAESTRUCTURA, COMUNICACIONES Y TRANSPORTES
----------------	---

FONATUR	FONDO NACIONAL DE FOMENTO AL TURISMO
---------	--------------------------------------

CONTRATO NO.	DIRECTOR GENERAL JAVIER MAY RODRIGUEZ
--------------	---------------------------------------

CONSTRUCTOR / PROYECTISTA	LAMAT CONSORCIO TRAMO 1
---------------------------	-------------------------

REPRESENTANTE LEGAL DE LA CONSTRUCTORA	REPRESENTANTE TECNICO DE LA CONSTRUCTORA	REPRESENTANTE TECNICO DE LA PROYECTISTA
--	--	---

REALIZÓ:	ESPECIALIDAD:	ARQUITECTURA
REVISÓ:	TRAMO:	TRAMO I PALENQUE - ESCÁRCEGA.
APROBÓ:	CADENAMIENTO:	PK. 120+000 AL PK. 140+000
AUTORIZÓ:	TÍTULO DEL PLANO:	ESTACION TREN MAYA "EL TRIUNFO"

PLANO o CLAVE	ARQ-04	FECHA: 05/24/22
---------------	--------	-----------------

HOJA	DE	
------	----	--

DIMENSIONES: 0.60 x 0.90 m

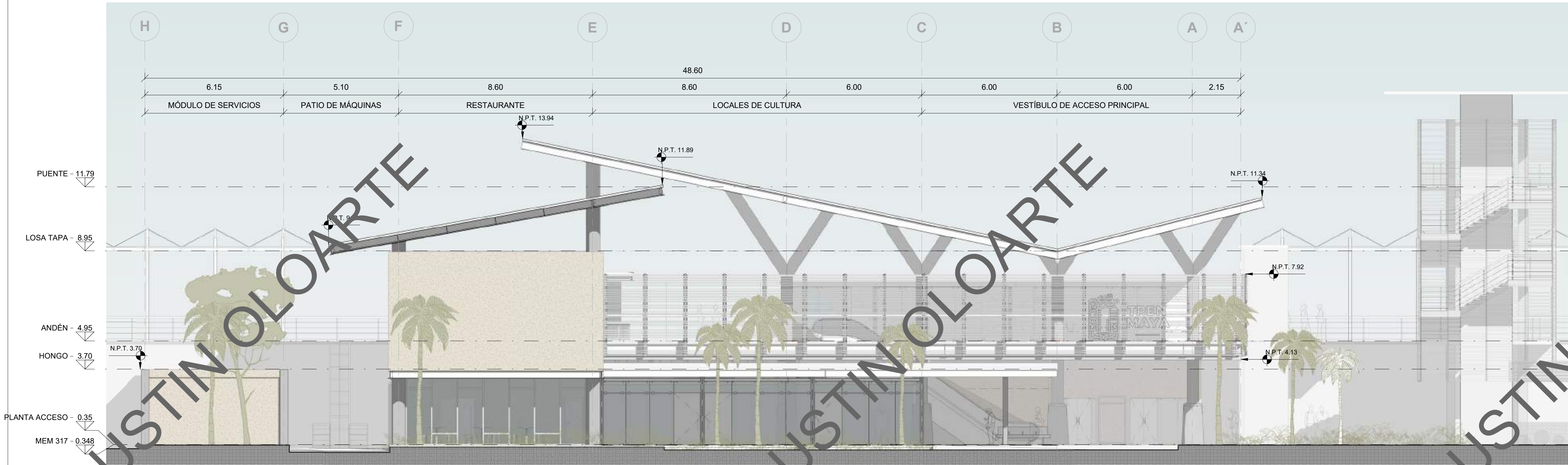

1 01_Fachada Frontal
1 : 100

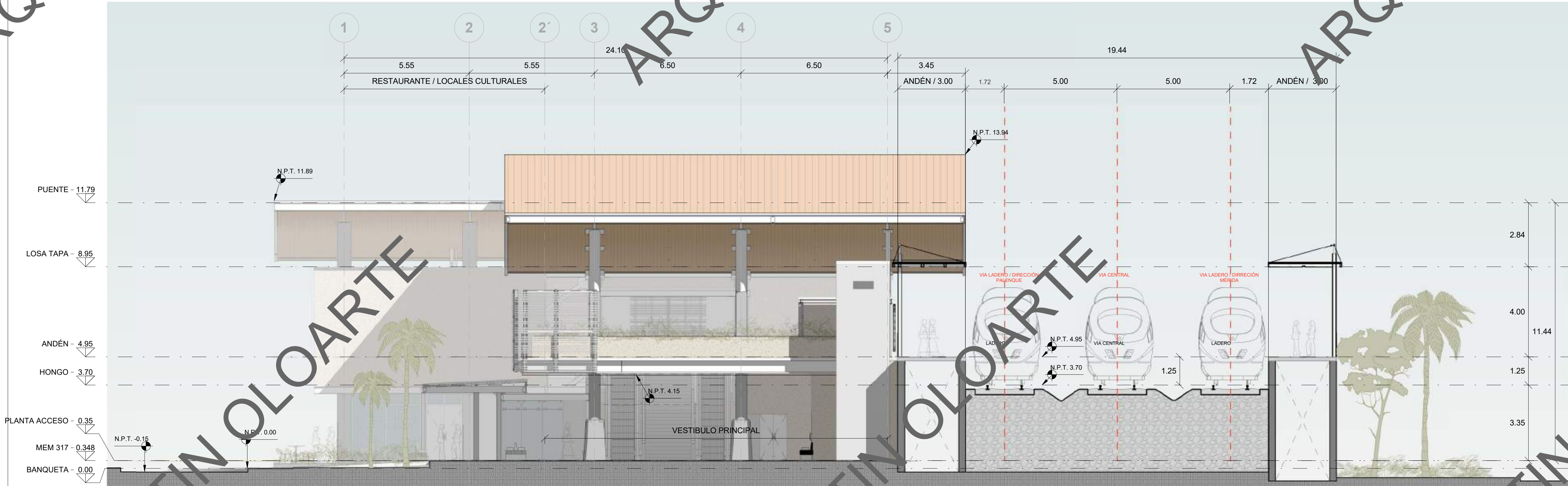

2 02_Fachada Lateral Plaza
1 : 100

Nivel	Alzado N.P.T.	Nivel Topografico
BANQUETA	0.000	50.40
MEM 317	0.348	50.748
PLANTA ACCESO	0.350	50.75
HONGO	3.700	54.10
ANDÉN	4.950	55.35
PUENTE ENTREPISO	8.370	58.77
LOSA TAPA	8.950	59.35
PUENTE	11.790	62.19



SIMBOLOGÍA

REVISIONES				
REV.	MOTIVO DE LA MODIFICACIÓN	FECHA	NOMBRE	FIRMA

PARA USO EXCLUSIVO DE SCT

DE CONFORMIDAD CON LO DISPUESTO POR LA LEY REGLAMENTARIA DEL SERVICIO FERROVIARIO Y SU REGLAMENTO, MEDIANTE OFICIO NO. SE APRUEBA EL PROYECTO EJECUTIVO QUE MUESTRA EL PRESENTE PLANO, QUEDANDO BAJO LA RESPONSABILIDAD ABSOLUTA DEL PROPIETARIO SU CONSTRUCCIÓN, FUNCIONAMIENTO Y COMPORTAMIENTO ESTRUCTURAL FUTURO.

ATENTAMENTE
EL DIRECTOR GENERAL

ING. MANUEL E. GÓMEZ PARRA

SUPERVISÓ	REVISÓ	VALIDÓ
JORDI PÉREZ PARRA DISEÑADOR INGENIERO Y SISTEMAS S.A. DE C.V.	ING. GONZALO GARCÍA GARCÍA INGENIERO CIVIL FONATUR TREN MAYA	ING. VÍCTOR MANUEL DURÁN KING INGENIERO CIVIL FONATUR TREN MAYA

COMUNICACIONES SECRETARÍA DE INFRAESTRUCTURA, COMUNICACIONES Y TRANSPORTES

FONATUR FONDO NACIONAL DE FOMENTO AL TURISMO

NACIONAL FINANCIERA, S.N.C., INSTITUCIÓN DE BANCA DE DESARROLLO COMO FIDUCIARIA DEL FIDEICOMISO DENOMINADO FONDO NACIONAL DE FOMENTO AL TURISMO.

CONTRATO NO. DIRECTOR GENERAL JAVIER MAY RODRIGUEZ

CONSTRUCTOR / PROYECTISTA

LAMAT CONSORCIO TRAMO 1 DCA DISEÑO Y CONSTRUCCIÓN ACTIVOS SAL DE CV

REPRESENTANTE LEGAL DE LA CONSTRUCTORA ESTEBAN SANCHEZ RAMOS ARQUITECTO

REPRESENTANTE TECNICO DE LA CONSTRUCTORA MIGUEL ANGEL RAMIREZ ORDOZ INGENIERO CIVIL

REPRESENTANTE TECNICO DE LA PROYECTISTA ALBERTO FRANCISCO PERAL ROSEN ARQUITECTO NO. CED. 488461

REALIZÓ: ESPECIALIDAD: ARQUITECTURA

TRAMO: TRAMO I PALENQUE - ESCÁRCEGA.

REVISÓ: CADENAMIENTO: PK. 120+000 AL PK. 140+000

APROBÓ: TÍTULO DEL PLANO: ESTACIÓN TREN MAYA "EL TRIUNFO"

AUTORIZÓ: FACHADAS

ESC. 1 : 100 ACOT: METROS FECHA: 05/24/22

PLANO o CLAVE ARQ-08 REVISIÓN:

ARCHIVO ELECTRONICO HOJA DE



SÍMBOLOGÍA

REVISIONES				
REV.	MOTIVO DE LA MODIFICACIÓN	FECHA	NOMBRE	FIRMA

REVISIONES				
REV.	MOTIVO DE LA MODIFICACIÓN	FECHA	NOMBRE	FIRMA

PARA USO EXCLUSIVO DE SCT

DE CONFORMIDAD CON LO DISPUESTO POR LA LEY REGLAMENTARIA DEL SERVICIO FERROVIARIO Y SU REGLAMENTO, MEDIANTE OFICIO NO. SE APRUEBA EL PROYECTO EJECUTIVO QUE MUESTRA EL PRESENTE PLANO, QUEDANDO BAJO LA RESPONSABILIDAD ABSOLUTA DEL PROPIETARIO SU CONSTRUCCIÓN, FUNCIONAMIENTO Y COMPORTAMIENTO ESTRUCTURAL FUTURO.

CIUDAD DE MÉXICO.

ATENTAMENTE
EL DIRECTOR GENERAL

ING. MANUEL E. GÓMEZ PARRA

SUPERVISÓ	REVISÓ	VALIDÓ
JORDI PÉREZ PARRA DISEÑO Y DIBUJO SISTEMAS S.A. DE C.V.	ING. GONZALO GARCÍA GARCÍA REVISOR DE PROYECTO TREN MAYA S.A. DE C.V.	ING. VÍCTOR MANUEL DURÁN KING RESIDENTE DE OMA FORNATUR TREN MAYA

COMUNICACIONES	SECRETARÍA DE INFRAESTRUCTURA, COMUNICACIONES Y TRANSPORTES
----------------	---

FONATUR	FONDO NACIONAL DE FOMENTO AL TURISMO
NACIONAL FINANCIERA, S.N.C. INSTITUCIÓN DE BANCA DE DESARROLLO COMO FIDUCIARIA DEL FIDEICOMISO DENOMINADO FONDO NACIONAL DE FOMENTO AL TURISMO.	

DIRECTOR GENERAL	JAVIER MAY RODRIGUEZ
------------------	----------------------

CONTRATO NO.	CONSTRUCTOR / PROYECTISTA
--------------	---------------------------

	
DISEÑO Y CONSTRUCCIÓN ACTIVOS SA DE CV	DISEÑO Y CONSTRUCCIÓN ACTIVOS SA DE CV

REPRESENTANTE LEGAL DE LA CONSTRUCTORA	REPRESENTANTE TÉCNICO DE LA CONSTRUCTORA	REPRESENTANTE TÉCNICO DE LA PROYECTISTA
ESTEBAN SÁNCHEZ RAMOS ARQUITECTO	MIQUEL ÁNGEL RAMÍREZ ORDOZ INGENIERO CIVIL	ALBERTO FRANCISCO PERAL ROSEN ARQUITECTO NO. CED. 488461

REALIZÓ:	ESPECIALIDAD: ARQUITECTURA
REVISÓ:	TRAMO: TRAMO I PALENQUE - ESCÁRCEGA.
APROBÓ:	CADENAMIENTO: PK. 120+000 AL PK. 140+000
AUTORIZÓ:	TÍTULO DEL PLANO: ESTACIÓN TREN MAYA "EL TRIUNFO"
SECCIONES TRANSVERSALES	
ESCALA: 1 : 100	ACOT: METROS
FECHA: 05/24/22	

PLANO o CLAVE	ARQ-10	REVISIÓN:
ARCHIVO ELECTRÓNICO		HOJA DE

DIMENSIONES: 0.60 x 0.90 m

1 01_Sección transversal 01
1 : 100



2 02_Sección Transversal 02
1 : 100

Nivel	Alzado N.P.T.	Nivel Topográfico
BANQUETA	0.000	50.40
MEM 317	0.348	50.748
PLANTA ACCESO	0.350	50.75
HONGO	3.700	54.10
ANDÉN	4.950	55.35
PUENTE ENTREPISO	8.370	58.77
LOSA TAPA	8.950	59.35
PUENTE	11.790	62.19

TIPO: CORTES
Escala: 1:40

Nivel	Alzado N.P.T.	Nivel Topografico
BANQUETA	0.000	50.40
MEM 317	0.348	50.748
PLANTA ACCESO	0.350	50.75
HONGO	3.700	54.10
ANDÉN	4.950	55.35
PUENTE ENTREPISO	8.370	58.77
LOSA TAPA	8.950	59.35
PUENTE	11.790	62.19

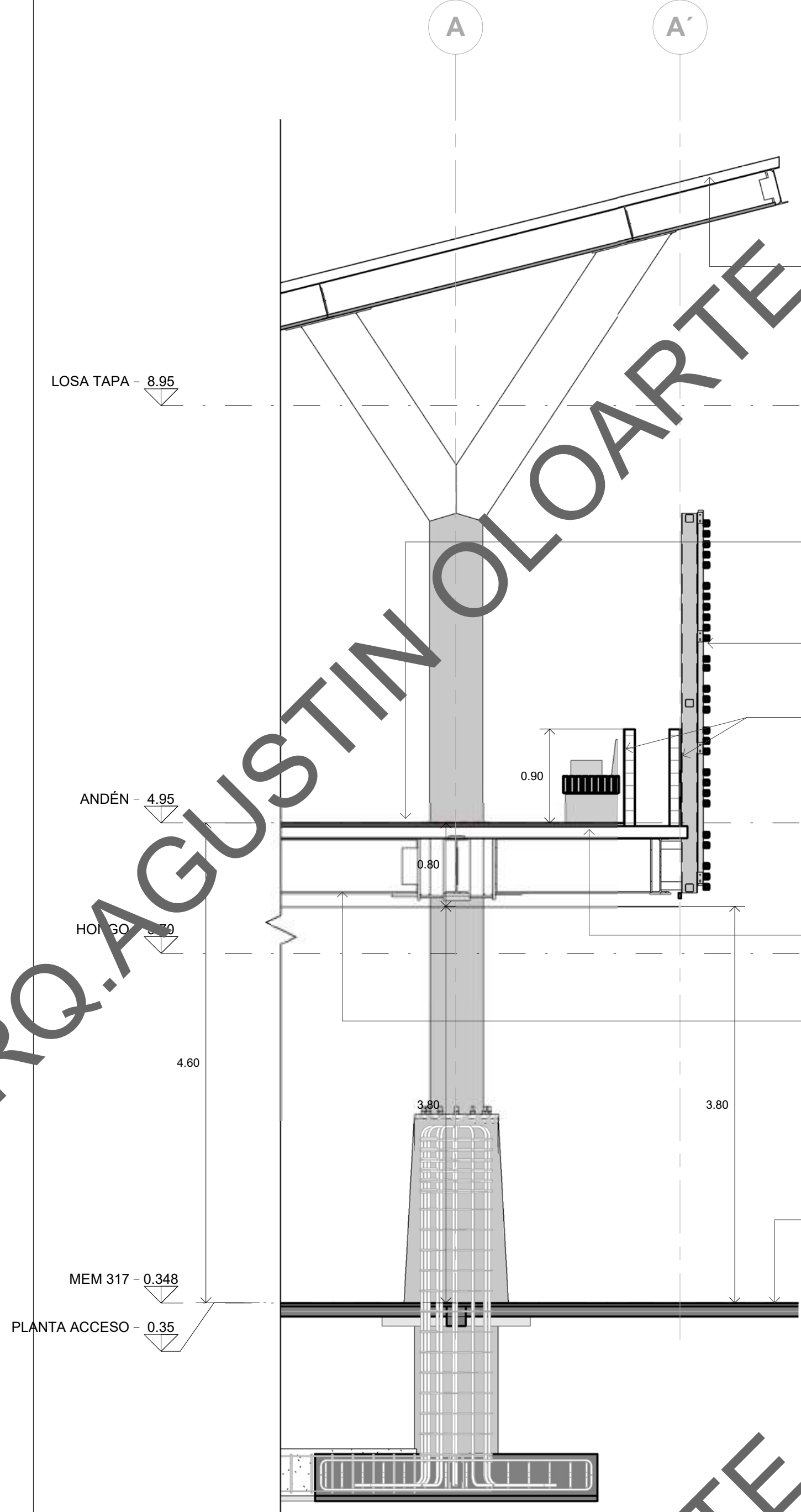

1 CORTE POR FACHADA 04
1 : 40

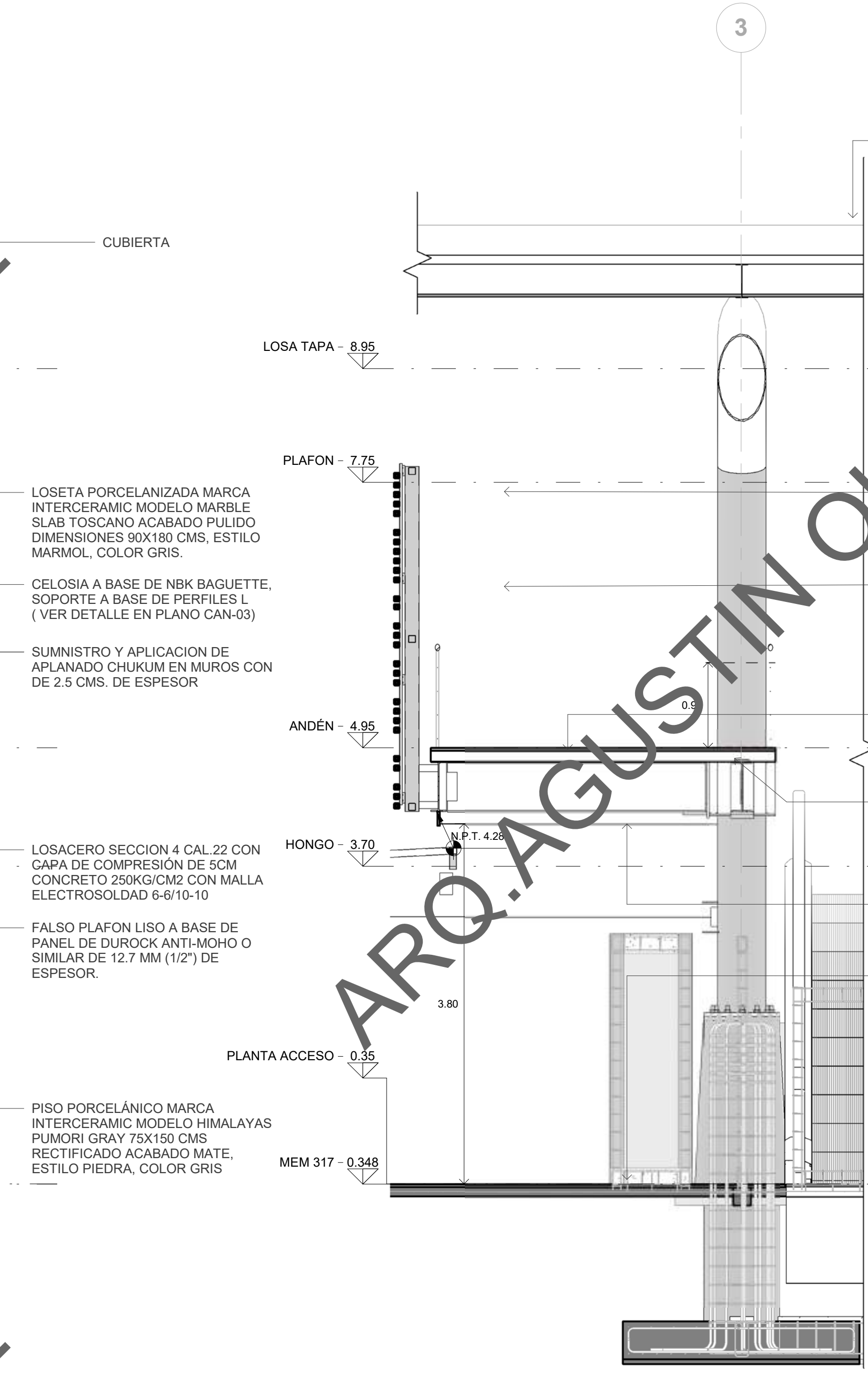

2 CORTE POR FACHADA 05
1 : 40

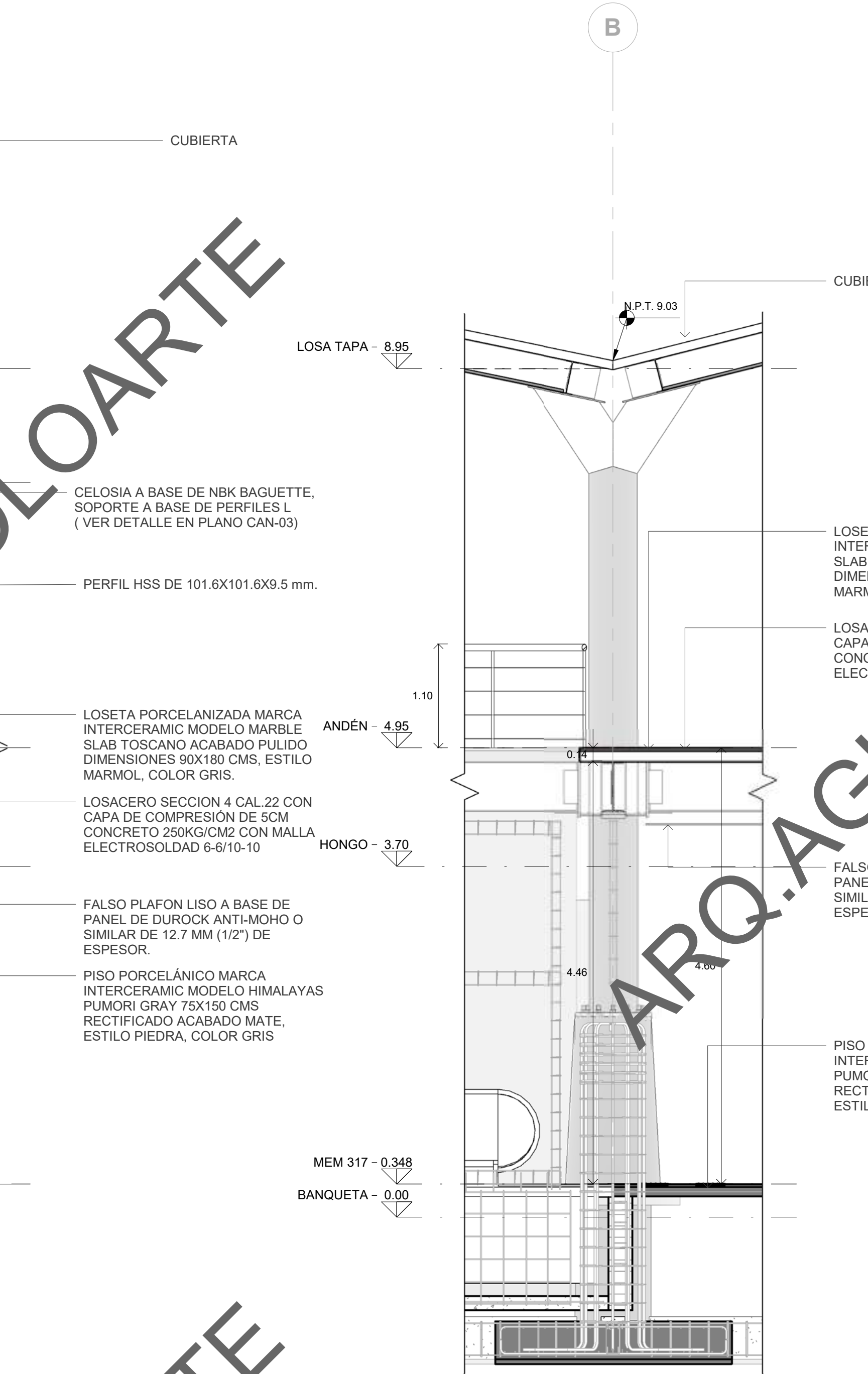

4 CORTES POR FACHADA 06
1 : 40

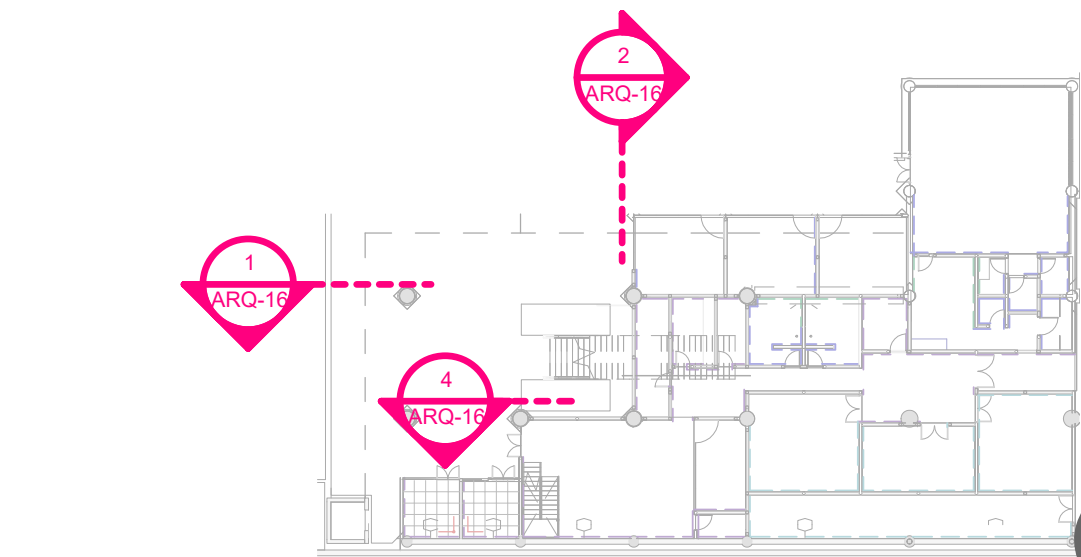

3 ACCESO PLANO LLAVE CXF ARQ-16
1 : 400

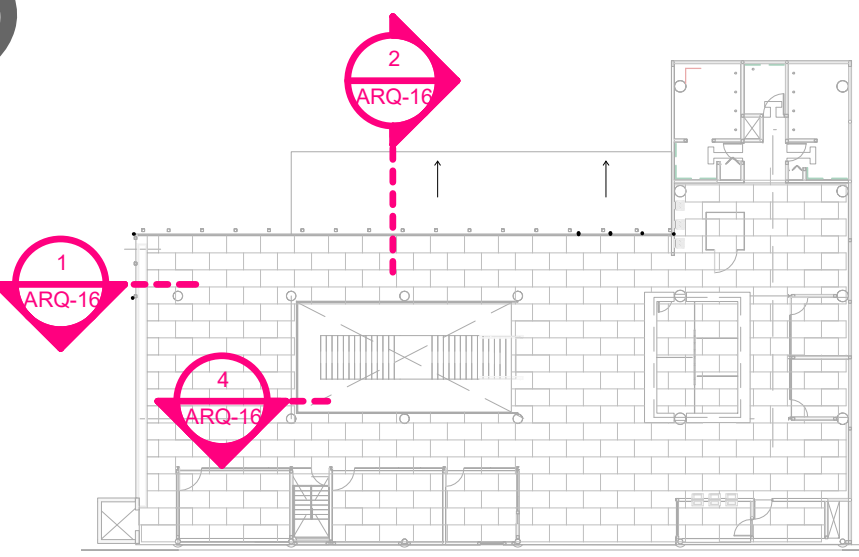

5 ANDÉN PLANO LLAVE CXF ARQ-16
1 : 400



SÍMBOLOGÍA

REVISIONES

REV.	MOTIVO DE LA MODIFICACIÓN	FECHA	NOMBRE	FIRMA

PARA USO EXCLUSIVO DE SCT

DE CONFORMIDAD CON LO DISPUESTO POR LA LEY REGLAMENTARIA DEL SERVICIO FERROVIARIO Y SU REGLAMENTO, MEDIANTE OFICIO NO. SE APRUEBA EL PROYECTO EJECUTIVO QUE MUESTRA EL PRESENTE PLANO, QUEDANDO BAJO LA RESPONSABILIDAD ABSOLUTA DEL PROPIETARIO SU CONSTRUCCIÓN, FUNCIONAMIENTO Y COMPORTAMIENTO ESTRUCTURAL FUTURO. CIUDAD DE MEXICO.

ATENTAMENTE
EL DIRECTOR GENERAL

ING. MANUEL E. GÓMEZ PARRA

SUPERVISOR	REVISOR	VALIDA
JORDI PÉREZ PARRA DISEÑO Y DISEÑO Y SISTEMAS S.A. DE C.V.	ING. GONZALO GARCÍA GARCÍA REVISOR DE PROYECTO TIMBERLAND S.A. DE C.V.	ING. VÍCTOR MANUEL DURÁN KING RESIDENTE DE OMA FOMATUR TIEN MAYA

COMUNICACIONES	SECRETARÍA DE INFRAESTRUCTURA, COMUNICACIONES Y TRANSPORTES
----------------	---

FONATUR	FONDO NACIONAL DE FOMENTO AL TURISMO
	NACIONAL FINANCIERA, S.N.C., INSTITUCIÓN DE BANCA DE DESARROLLO COMO FIDUCIARIA DEL FIDEICOMISO DENOMINADO FONDO NACIONAL DE FOMENTO AL TURISMO.
CONTRATO NO.	DIRECTOR GENERAL JAVIER MAY RODRIGUEZ

CONSTRUCTOR / PROYECTISTA	
	
LAMAT CONOCIMIENTO TRABAJO	DCA
	DISEÑO Y CONSTRUCCION ACTIVOS SAL DE CV

REPRESENTANTE LEGAL DE LA CONSTRUCTORA	REPRESENTANTE TÉCNICO DE LA CONSTRUCTORA	REPRESENTANTE TÉCNICO DE LA PROYECTISTA
ESTEBAN SÁNCHEZ RAMOS ARQUITECTO	MIGUEL ÁNGEL RAMÍREZ ORDÓZ INGENIERO CIVIL	ALBERTO FRANCISCO PERAL ROSEN ARQUITECTO NO. CED. 488461
REALIZÓ:	ESPECIALIDAD:	ARQUITECTURA
REVISÓ:	TRAMO:	TRAMO I PALENQUE - ESCÁRCEGA.
APROBÓ:	CADENAMIENTO:	PK. 120+000 AL PK. 140+000
AUTORIZÓ:	TÍTULO DEL PLANO:	ESTACIÓN TREN MAYA "EL TRIUNFO"
PLANO o CLAVE	ESC: As indicated	ACOT: METROS
ARCHIVO ELECTRONICO	FECHA:	07/12/22
	REVISIÓN:	
	HOJA	DE

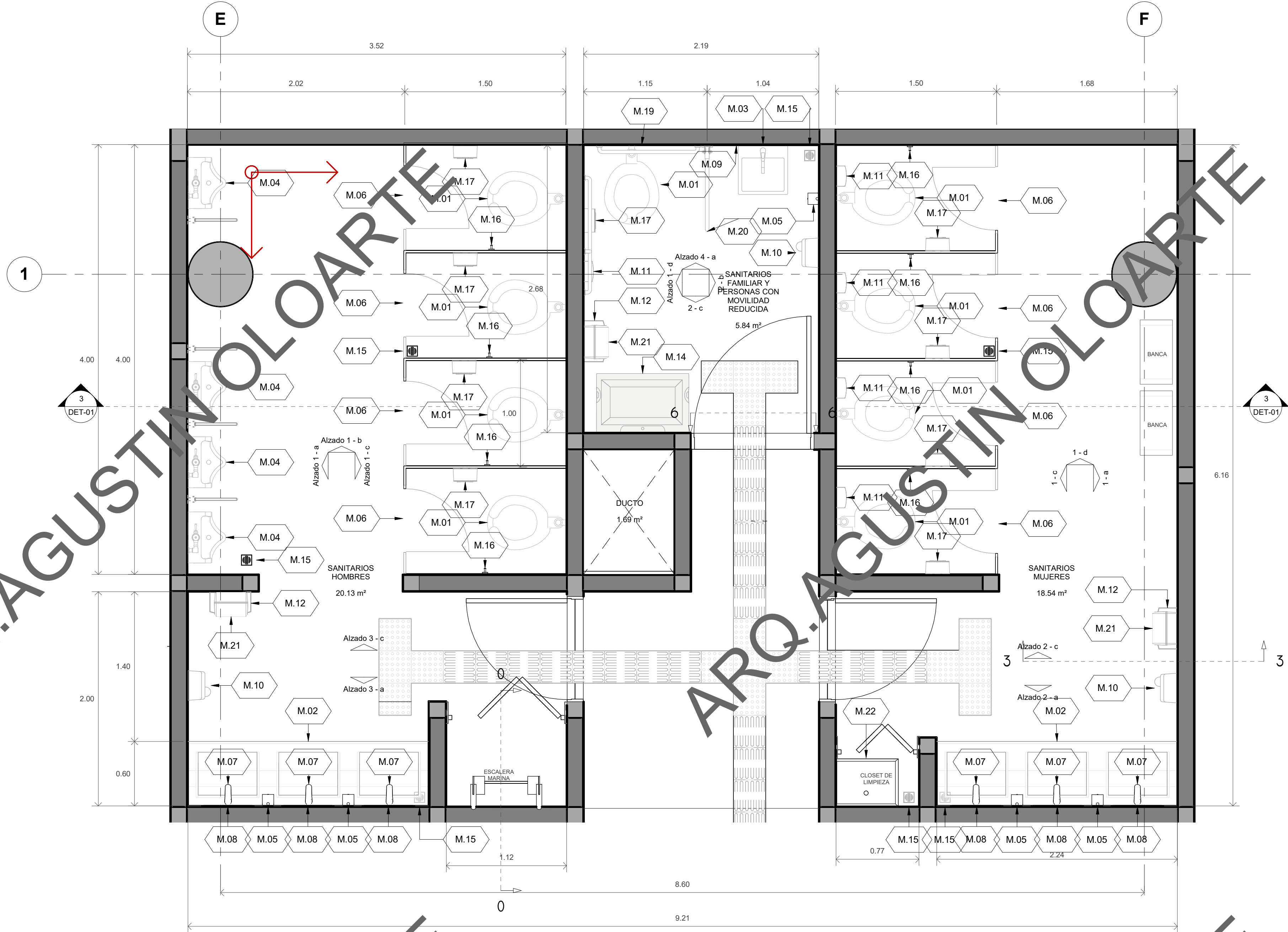

1 ANDEN - SANITARIOS TIPO 01
1 : 25

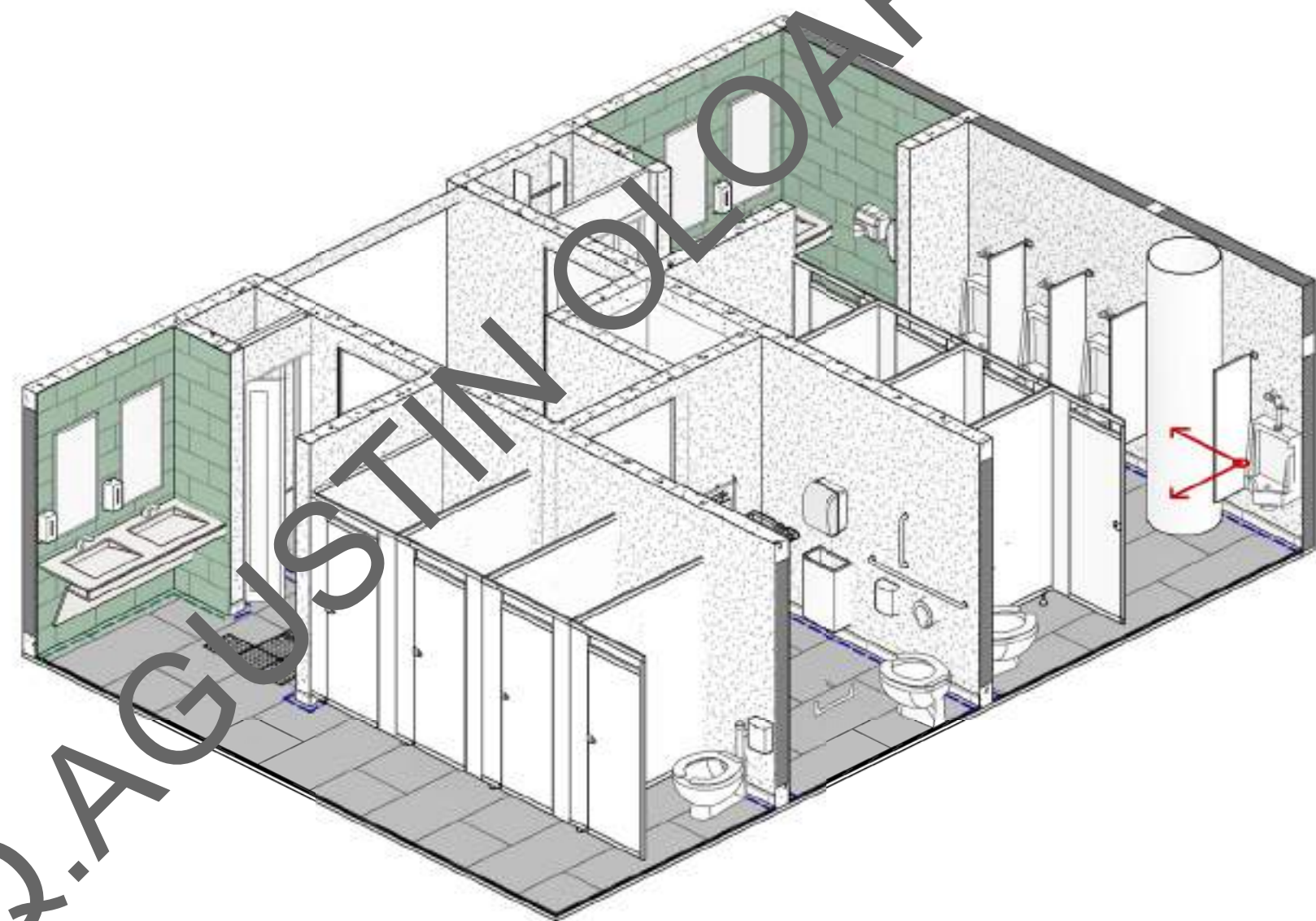

2 PERSPECTIVA SANITARIOS TIPO 01

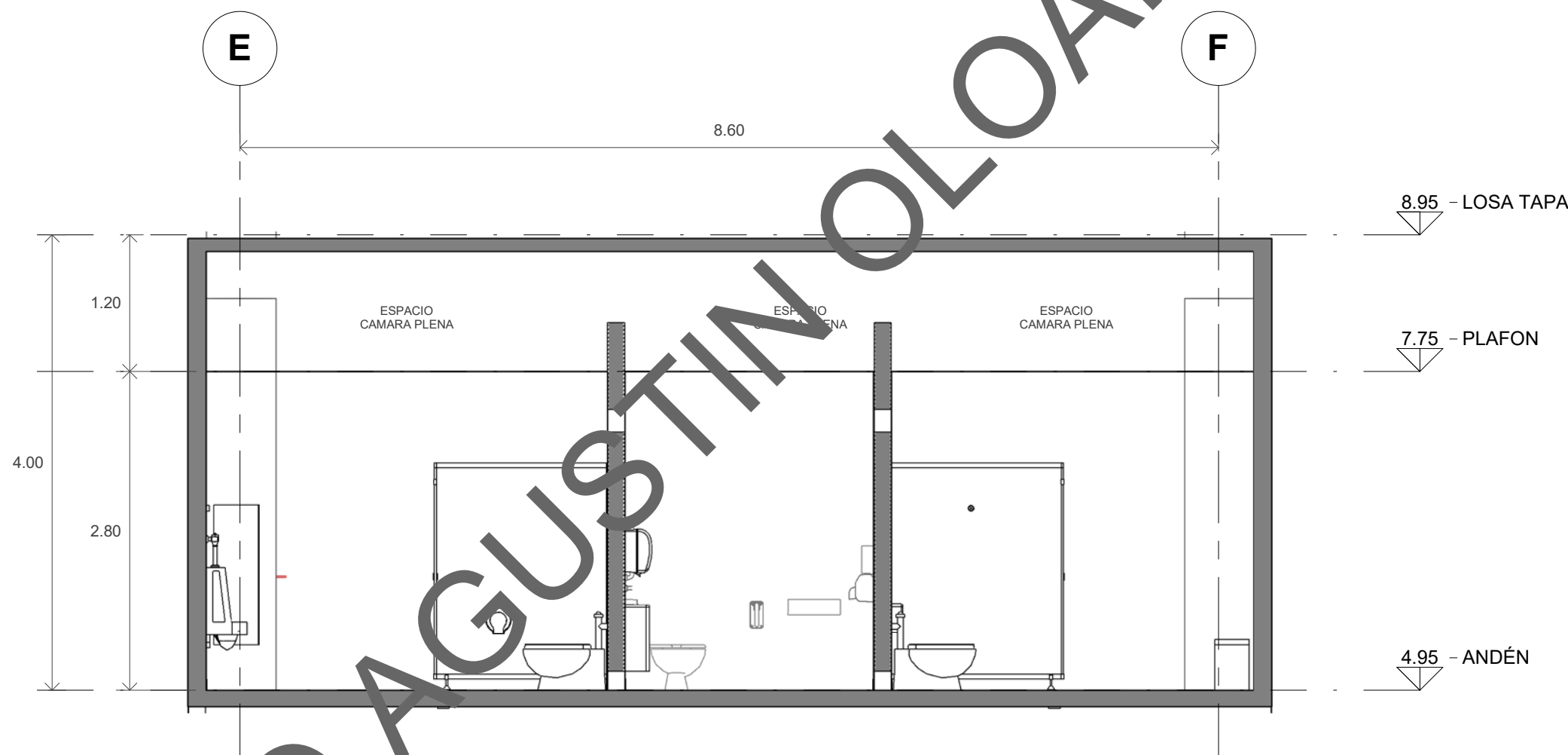

3 SANITARIOS TIPO 01
1 : 50

SANITARIOS TIPO 01-ACCESORIOS			
Marca de tipo	Descripción	Recuento	Comentarios
M.01	INODORO ULTRA ALARGADO, MARCA TOTO	1	SANITARIO TIPO 01
M.03	LAVABO PARA COLGAR EN MURO, MARCA JSUITES	9	SANITARIO TIPO 01
M.04	MINGITORIO MEDIANO CON FLUXÓMETRO ELECTRÓNICO, MARCA SLOAN	1	SANITARIO TIPO 01
M.07	LLAVE ARGOS ELECTRONICA, TERMINADO EN CROMO, MARCA HELVEX	4	SANITARIO TIPO 01
M.08	ESPEJO DE BAÑO ANTIRROBO CON MARCO DE ACAERO, MARCA BOBRICK	6	SANITARIO TIPO 01
M.09	ESPEJO DE BAÑO ANTIRROBO CON MARCO DE ACAERO, MARCA BOBRICK	1	SANITARIO TIPO 01
M.15	COLADERA DE PISO DE MALLA CUADRADA MARCA HELVEX	7	SANITARIO TIPO 01
M.17	DISPENSADOR DE PAPEL HIGIENICO, MARAC JOFEL	9	SANITARIO TIPO 01
M.20	BARRA DE SEGURIDAD	1	SANITARIO TIPO 01
M.22	TARJA DE LIMPIEZA	1	SANITARIO TIPO 01
Total general: 46			
SANITARIOS TIPO 01-EQUIPOS ELECTRICOS			
Marca de tipo	Descripción	Recuento	Comentarios
M.10	SECADOR DE MANOS, MARCA JOFEL	3	SANITARIO TIPO 01
Total general: 3			
SANITARIOS TIPO 01-EQUIPOS ESPECIALIZADOS			
Marca de tipo	Descripción	Recuento	Comentarios
M.05	JABONERA FUTURA INOX RELLENABLE, MARCA JOFEL	5	SANITARIO TIPO 01
M.11	RECIPIENTE DESECHOS DE TOALLAS FEMENINAS, MARCA BOBRICK	5	SANITARIO TIPO 01
M.12	BASURERO A MURO CON SOPORTE PARA BOLSAS DESECHABLES, MARCA BOBRICK	3	SANITARIO TIPO 01
M.16	Robe Hook	7	SANITARIO TIPO 01
M.21	DISPENSADOR DE TOALLAS DE PAPEL, MARCA JOFEL	3	SANITARIO TIPO 01
Total general: 23			
SANITARIOS TIPO 01- MOBILIARIO			
Marca de tipo	Descripción	Recuento	Comentarios
M.02	LAVABO SUPERFICIE SOLIDA MODELO EUROPA 9210CM, RALPH WILSON O SIMILAR	2	SANITARIO TIPO 01
M.06	MAMPARAS DE BAÑO	1	SANITARIO TIPO 01
Total general: 10			



SÍMBOLOGÍA

REVISIONES				
REV.	MOTIVO DE LA MODIFICACIÓN	FECHA	NOMBRE	FIRMA

PARA USO EXCLUSIVO DE SCT

DE CONFORMIDAD CON LO DISPUESTO POR LA LEY REGLAMENTARIA DEL SERVICIO FERROVIARIO Y SU REGLAMENTO, MEDIANTE OFICIO NO. SE APRUEBA EL PROYECTO EJECUTIVO QUE MUESTRA EL PRESENTE PLANO, QUEDANDO BAJO LA RESPONSABILIDAD ABSOLUTA DEL PROPIETARIO SU CONSTRUCCIÓN, FUNCIONAMIENTO Y COMPORTAMIENTO ESTRUCTURAL FUTURO.

ATENTAMENTE
EL DIRECTOR GENERAL

ING. MANUEL E. GÓMEZ PARRA

SUPERVISÓ	REVISÓ	VALIDÓ
JORDI PÉREZ PARRA DISEÑADOR INDUSTRIAL Y SISTEMAS S.A. DE C.V.	ING. GONZALO GARCÍA GARCÍA INGENIERO EN CIVIL T.M.C. S.A. DE C.V.	ING. VÍCTOR MANUEL DURÁN KING INGENIERO EN CIVIL FONATUR TREN MAYA

COMUNICACIONES SECRETARÍA DE INFRAESTRUCTURA, COMUNICACIONES Y TRANSPORTES

FONATUR FONDO NACIONAL DE FOMENTO AL TURISMO

NACIONAL FINANCIERA, S.N.C., INSTITUCIÓN DE BANCA DE DESARROLLO COMO FIDUCIARIA DEL FIDEICOMISO DENOMINADO FONDO NACIONAL DE FOMENTO AL TURISMO.

DIRECTOR GENERAL JAVIER MAY RODRIGUEZ

CONTRATO NO. CONSTRUCTOR / PROYECTISTA

LAMAT CONSORCIO TRAMO 1 DCA DISEÑO Y CONSTRUCCIÓN ACTIVOS SAL DE CV

REPRESENTANTE LEGAL DE LA CONSTRUCTORA	REPRESENTANTE TÉCNICO DE LA CONSTRUCTORA	REPRESENTANTE TÉCNICO DE LA PROYECTISTA
ESTEBAN SÁNCHEZ RAMOS ARQUITECTO	MIQUEL ÁNGEL RAMÍREZ ORDOZ INGENIERO CIVIL	ALBERTO FRANCISCO PERAL ROSEN ARQUITECTO NO. CED. 488461

REALIZÓ:	ESPECIALIDAD:	ARQUITECTURA
REVISÓ:	TRAMO:	TRAMO I PALENQUE - ESCÁRCEGA.
APROBÓ:	CADENAMIENTO:	PK. 120+000 AL PK. 140+000
AUTORIZÓ:	TÍTULO DEL PLANO:	ESTACIÓN TREN MAYA "EL TRIUNFO"
		SANITARIOS TIPO 01
	ESC: As indicated	ACOT: METROS
	FECHA:	06/09/22

PLANO o CLAVE	DET-01	REVISIÓN:
ARCHIVO ELECTRONICO		HOJA DE



PARA USO EXCLUSIVO DE SCT

ATENTAMENTE
EL DIRECTOR GENERAL

ING. MANUEL E. GÓMEZ PARRA

SECRETARÍA DE INFRAESTRUCTURA, COMUNICACIONES Y TRANSPORTES

FONDO NACIONAL DE FOMENTO AL TURISMO

NACIONAL FINANCIERA, S.N.C., INSTITUCIÓN DE BANCA DE
DESARROLLO COMO FIDUCIARIA DEL FIDEICOMISO DENOMINADO
FONDO NACIONAL DE FOMENTO AL TURISMO.

CONTRATO NO.	DIRECTOR GENERAL JAVIER MAY RODRIGUEZ
--------------	--

CONSTRUCTOR / PROYECTISTA



PLANO o CLAVE	DET-09	REVISIÓN:
---------------	---------------	-----------

ARCHIVO ELECTRONICO	HOJA DE
---------------------	---------

IMENSIONES: 0.60 x 0.90 m

DIMENSIONES: 0.60 x 0.90 m



TABLA DE PLAFONES - CUANTIFICACION NIVEL DE ANDÉN				
Nota clave	Comentario	Tipo	Área	Altura
ANDÉN				
ACA-20	ESCALERA DE SERVICIO	FALSO PLAFÓN A BASE DE TABLAROCA DE 127MM DE ESPESOR	5.34 m²	1.74
ACA-20	LOCAL DE CONVENENCIA	FALSO PLAFÓN A BASE DE TABLAROCA DE 127MM DE ESPESOR	21.78 m²	2.41
ACA-20	TIENDA TIEN MAYA	FALSO PLAFÓN A BASE DE TABLAROCA DE 127MM DE ESPESOR	21.32 m²	2.41
ACA-20	JEFE DE ESTACIÓN	FALSO PLAFÓN A BASE DE TABLAROCA DE 127MM DE ESPESOR	13.67 m²	2.41
ACA-20	TAQUILLAS	FALSO PLAFÓN A BASE DE TABLAROCA DE 127MM DE ESPESOR	15.18 m²	2.70
ACA-20	PRIMEROS AUXILIOS / MÓDULO DE ORGANIZACIÓN DE COMERCIOS	FALSO PLAFÓN A BASE DE TABLAROCA DE 127MM DE ESPESOR	18.98 m²	2.70
			96.27 m²	
ACA-21	ZONA DE FUMOS	FALSO PLAFÓN A BASE DE DUROCK DE 127MM DE ESPESOR	48.98 m²	2.70
ACA-21	VESTIBULO DE SANITARIOS	FALSO PLAFÓN A BASE DE DUROCK DE 127MM DE ESPESOR	5.94 m²	2.80
ACA-21	VESTIBULOS	FALSO PLAFÓN A BASE DE DUROCK DE 127MM DE ESPESOR	81.37 m²	3.55
			136.29 m²	
ACA-22	SANITARIOS HOMBRES	FALSO PLAFÓN ANTIMOHO A BASE DE TABLAROCA DE 127MM DE ESPESOR 2	19.84 m²	2.80
ACA-22	SANITARIOS MUJERES	FALSO PLAFÓN ANTIMOHO A BASE DE TABLAROCA DE 127MM DE ESPESOR 2	18.45 m²	2.80
ACA-22	SANITARIO FAMILIAR Y PERSONAS MOVILIDAD REDUCIDA	FALSO PLAFÓN ANTIMOHO A BASE DE TABLAROCA DE 127MM DE ESPESOR 2	5.92 m²	2.80
			44.21 m²	

TABLA DE PLAFONES- CUANTIFICACIÓN GENERAL DE PROYECTO		
Key/Clave	Type	Área
ACA-20	FALSO PLAFÓN A BASE DE TABLAROCA DE 127MM DE ESPESOR	366.81 m²
ACA-21	FALSO PLAFÓN A BASE DE DUROCK DE 127MM DE ESPESOR	319.22 m²
ACA-22	FALSO PLAFÓN ANTIMOHO A BASE DE TABLAROCA DE 127MM DE ESPESOR 2	243.63 m²
ACA-23	LOSA TERMINADO CHURUM GRIS	125.17 m²
ACA-24	PLAFÓN TIRAS DE CARRIZO NATURAL	1193.27 m²
Grand total: 45		2248.10 m²

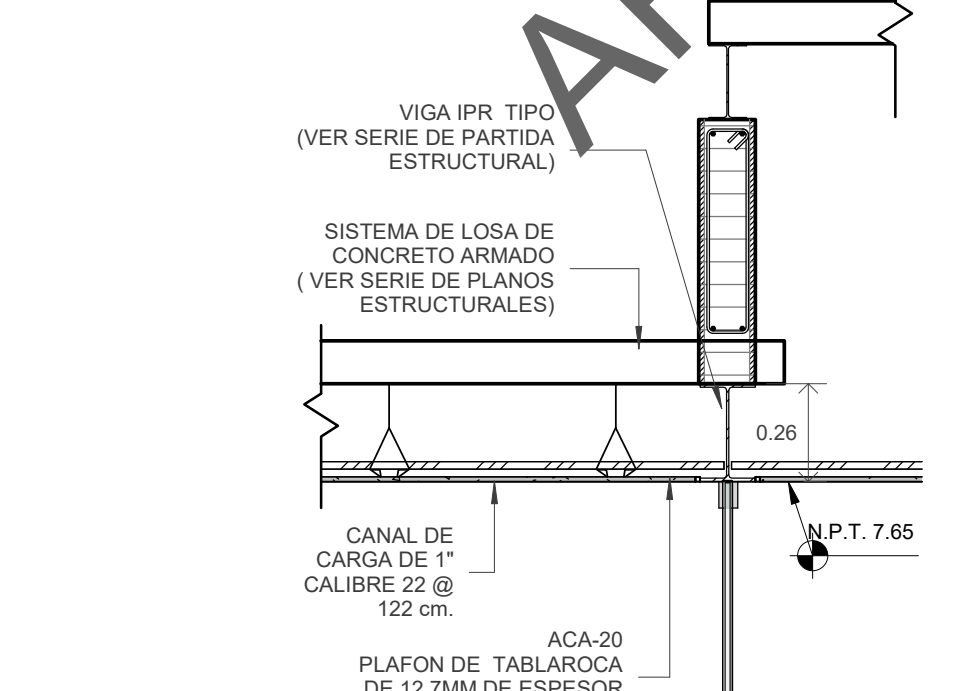
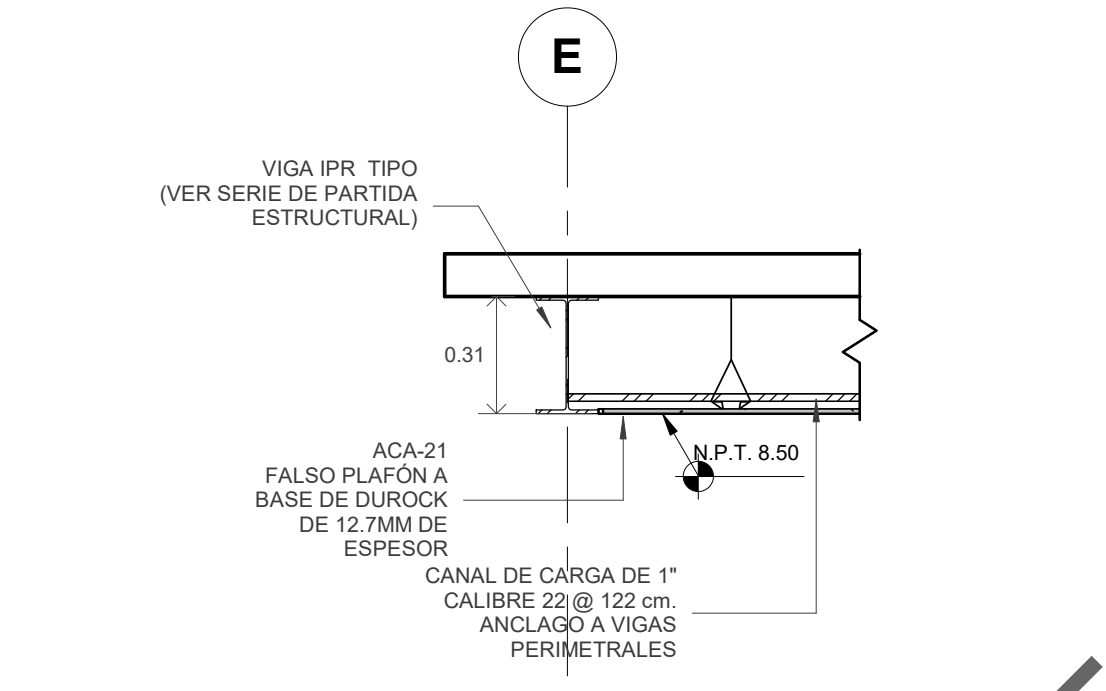
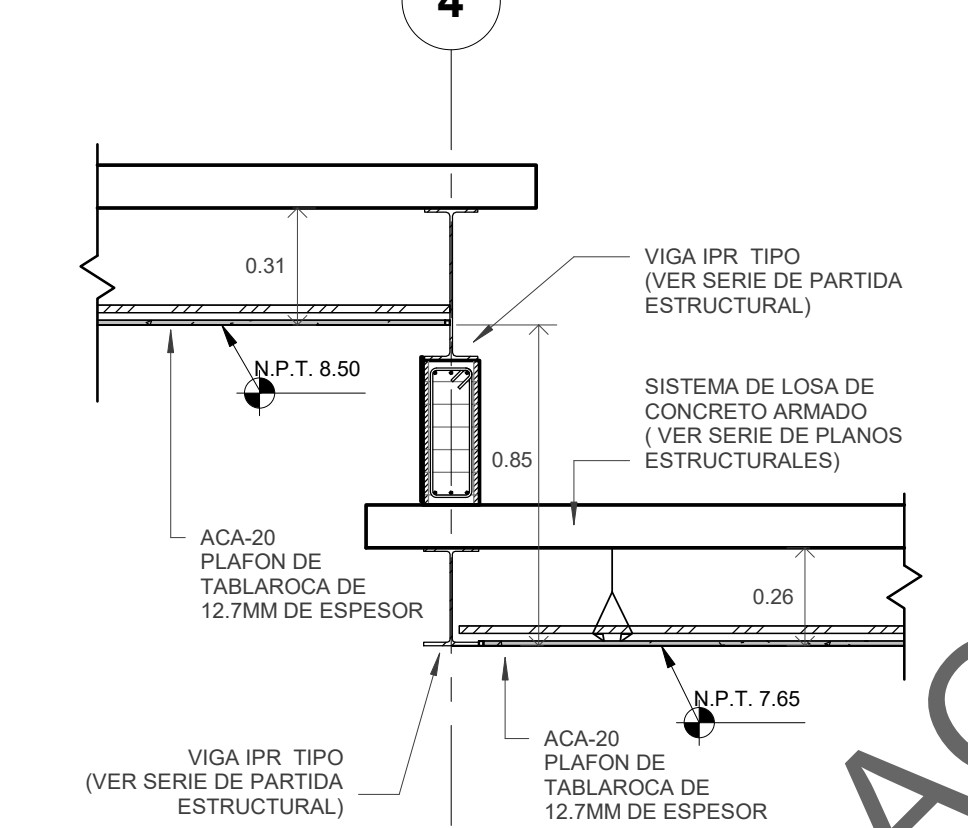
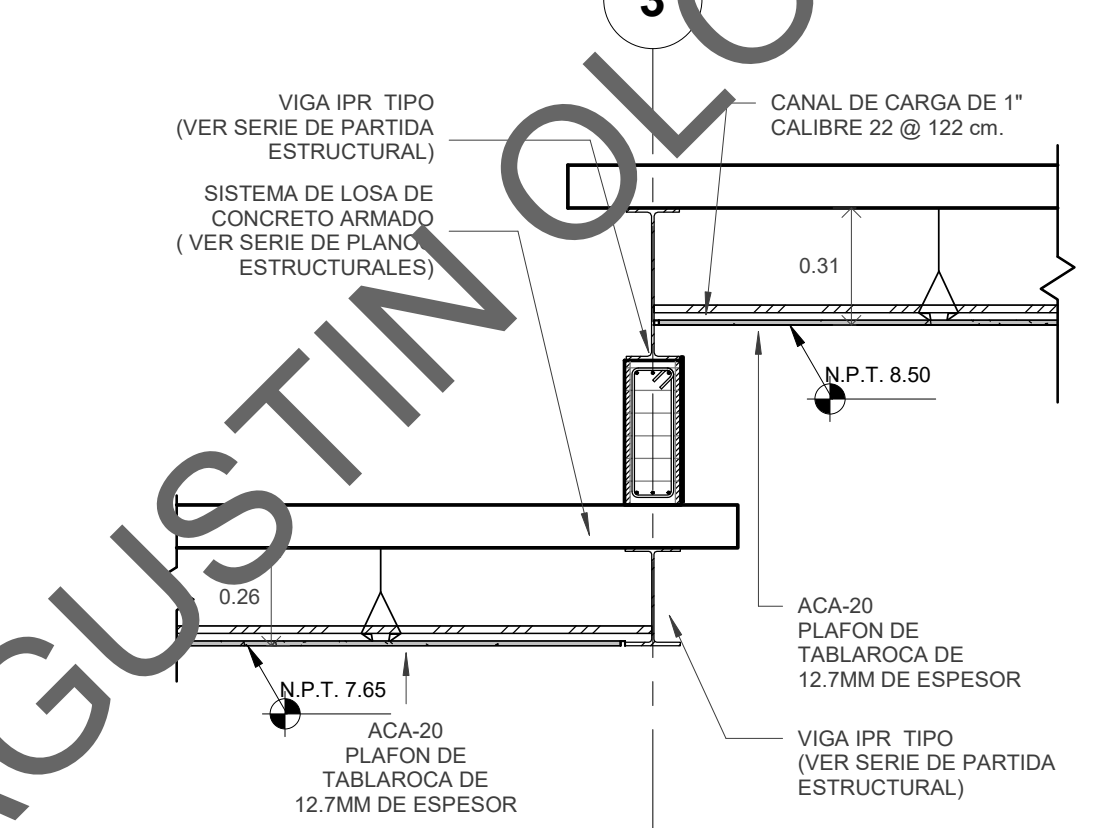
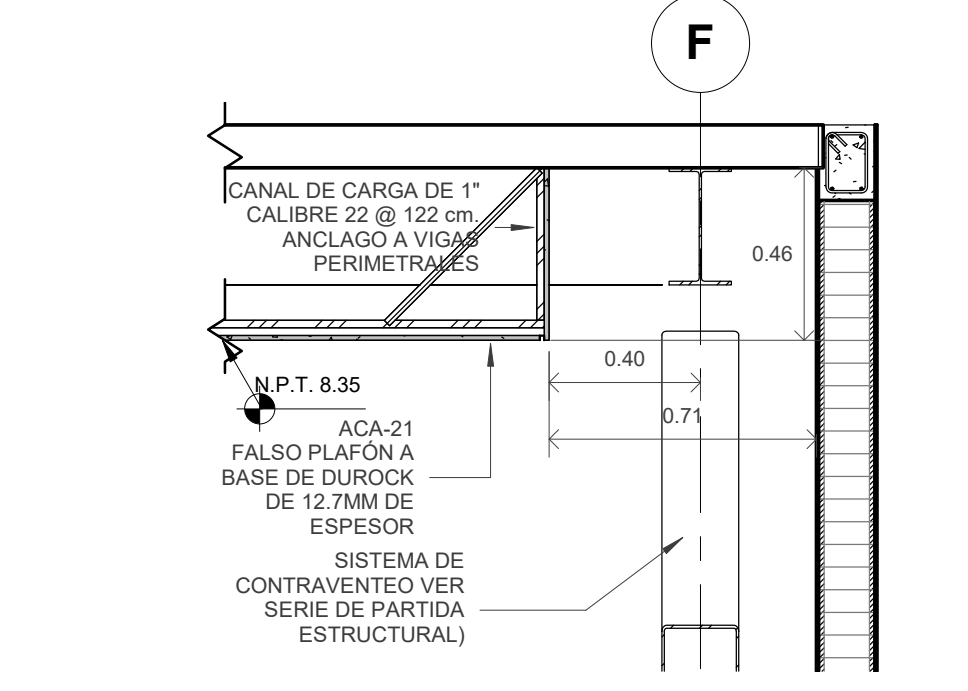
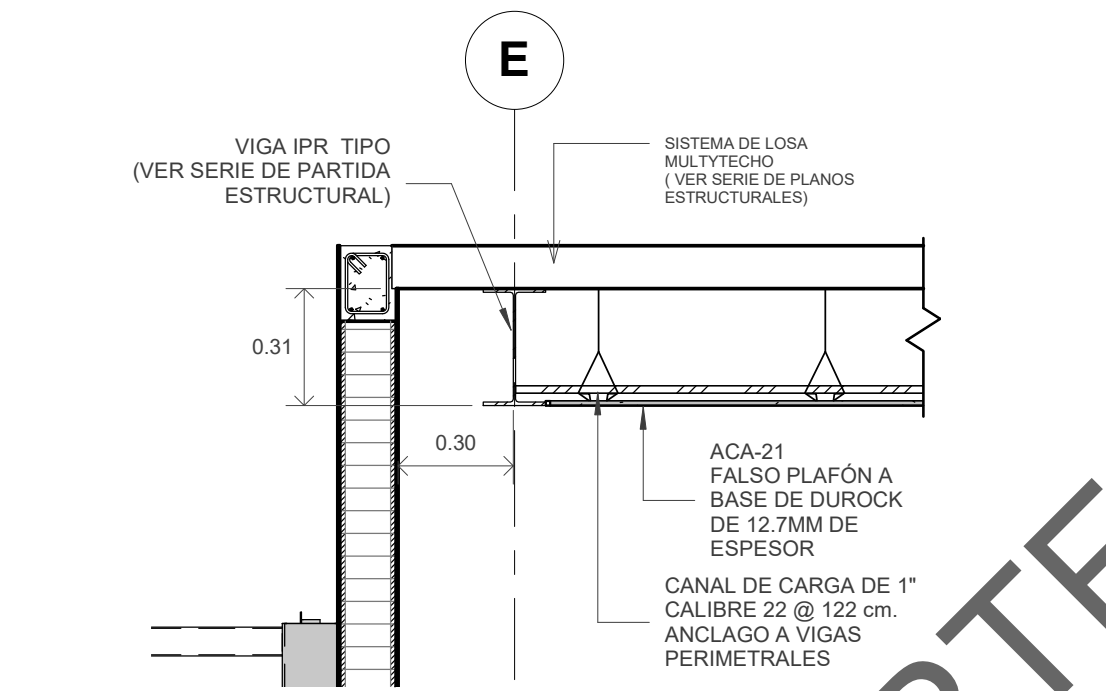
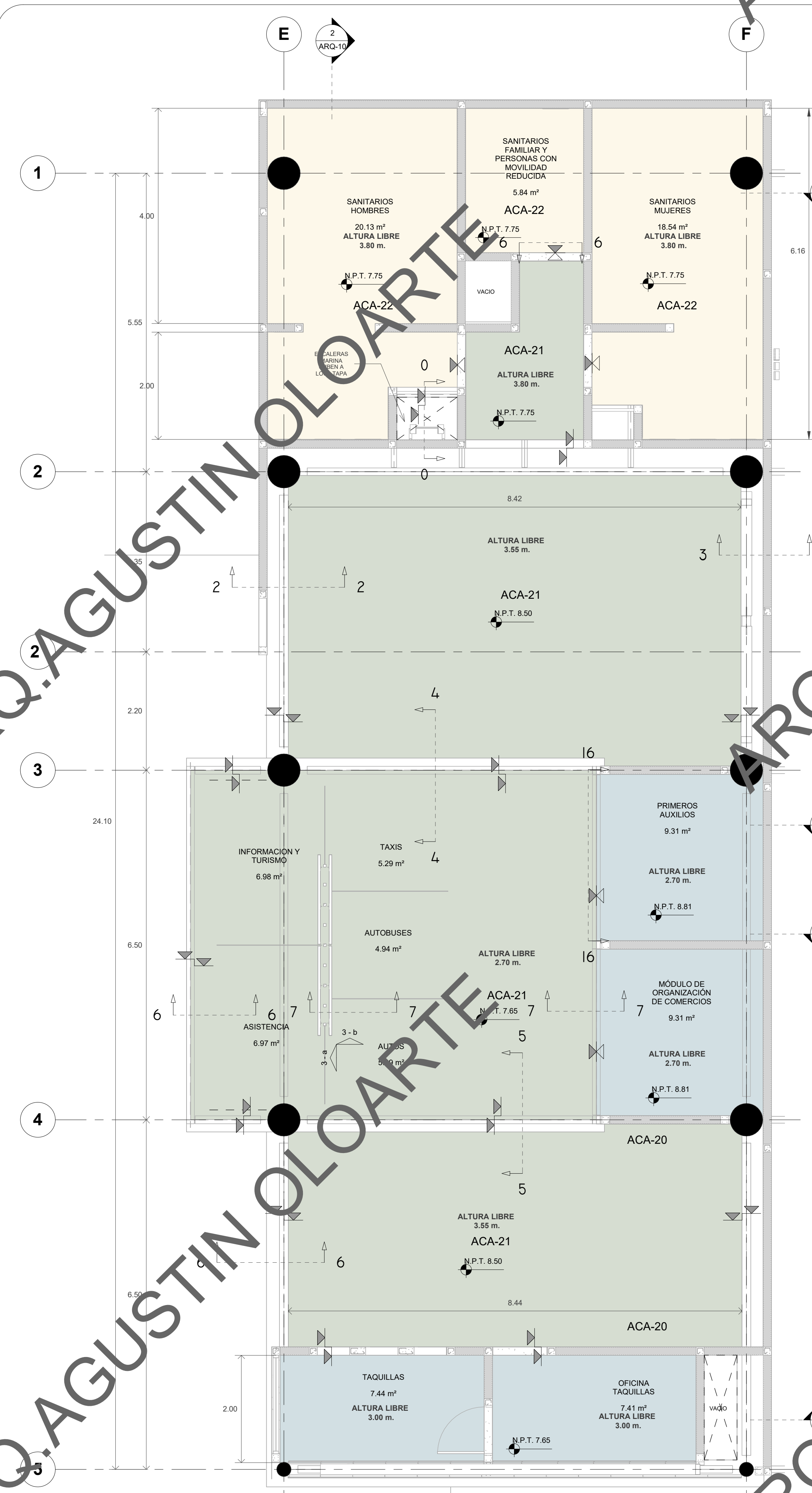
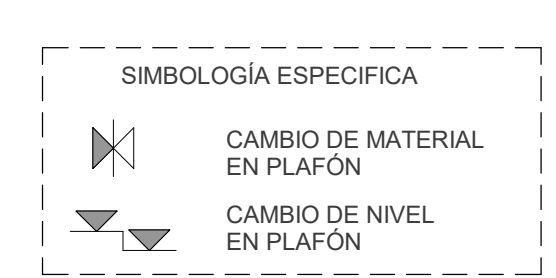

1 PLAFONES ANDÉN / TRAMO 01
1 : 50

CROQUIS DE LOCALIZACIÓN

SIMBOLOGÍA

REV.	MOTIVO DE LA MODIFICACIÓN	FECHA	NOMBRE	FIRMA

PARA USO EXCLUSIVO DE SCT

DE CONFORMIDAD CON LO DISPUESTO POR LA LEY REGLAMENTARIA DEL SERVICIO FERROVIARIO Y SU REGLAMENTO, MEDIANTE OFICIO NO. SE APRUEBA EL PROYECTO EJECUTIVO QUE MUESTRA EL PRESENTE PLANO, QUEDANDO BAJO LA RESPONSABILIDAD ABSOLUTA DEL PROPIETARIO SU CONSTRUCCIÓN, FUNCIONAMIENTO Y COMPORTAMIENTO ESTRUCTURAL FUTURO.

CIUDAD DE MEXICO.

ATENTAMENTE
EL DIRECTOR GENERAL

ING. MANUEL E. GÓMEZ PARRA

SUPERVISÓ	REVISÓ	VALIDÓ
JORDI PÉREZ PARRA DISEÑADOR INDUSTRIAL Y SISTEMAS S.A. DE C.V.	ING. GONZALO DE JESÚS GARCÍA INGENIERO EN SISTEMAS TIMBERMEX S.A. DE C.V.	ING. VÍCTOR MANUEL DURÁN KING INGENIERO EN OBRAS FORNATUR TIEN MAYA

SECRETARÍA DE INFRAESTRUCTURA, COMUNICACIONES Y TRANSPORTES

FONDO NACIONAL DE FOMENTO AL TURISMO

NACIONAL FINANCIERA, S.N.C. INSTITUCIÓN DE BANCA DE DESARROLLO COMO FIDUCIARIA DEL FIDEICOMISO DENOMINADO FONDO NACIONAL DE FOMENTO AL TURISMO.

DIRECTOR GENERAL
JAVIER MAY RODRIGUEZ

CONTRATO NO. _____

CONSTRUCTOR / PROYECTISTA

DISEÑO Y CONSTRUCCIÓN ACTIVOS SAL DE CV

REPRESENTANTE LEGAL DE LA CONSTRUCTORA	REPRESENTANTE TÉCNICO DE LA CONSTRUCTORA	REPRESENTANTE TÉCNICO DE LA PROYECTISTA
ESTEBAN SÁNCHEZ RAMOS ARQUITECTO	MIQUEL ÁNGEL RAMÍREZ ORDOZ INGENIERO CIVIL	ALBERTO FRANCISCO PERAL ROSEN ARQUITECTO NO. CED. 488481

REALIZÓ:	ESPECIALIDAD: ARQUITECTURA
REVISÓ:	TRAMO: TRAMO I PALENQUE - ESCÁRCEGA.
APROBÓ:	CADENAMIENTO: PK. 120+000 AL PK. 140+000
AUTORIZÓ:	TÍTULO DEL PLANO: ESTACIÓN TREN MAYA "EL TRIUNFO"
PLAFONES PLANTA DE ANDÉN / TRAMO 01	
ES: As indicated	ACOT: METROS
FECHA: 09/12/22	

PLANO o CLAVE	REVISIÓN:
PLA-07	
ARCHIVO ELECTRONICO	HOJA DE

DIMENSIONES: 0.60 x 0.90 m

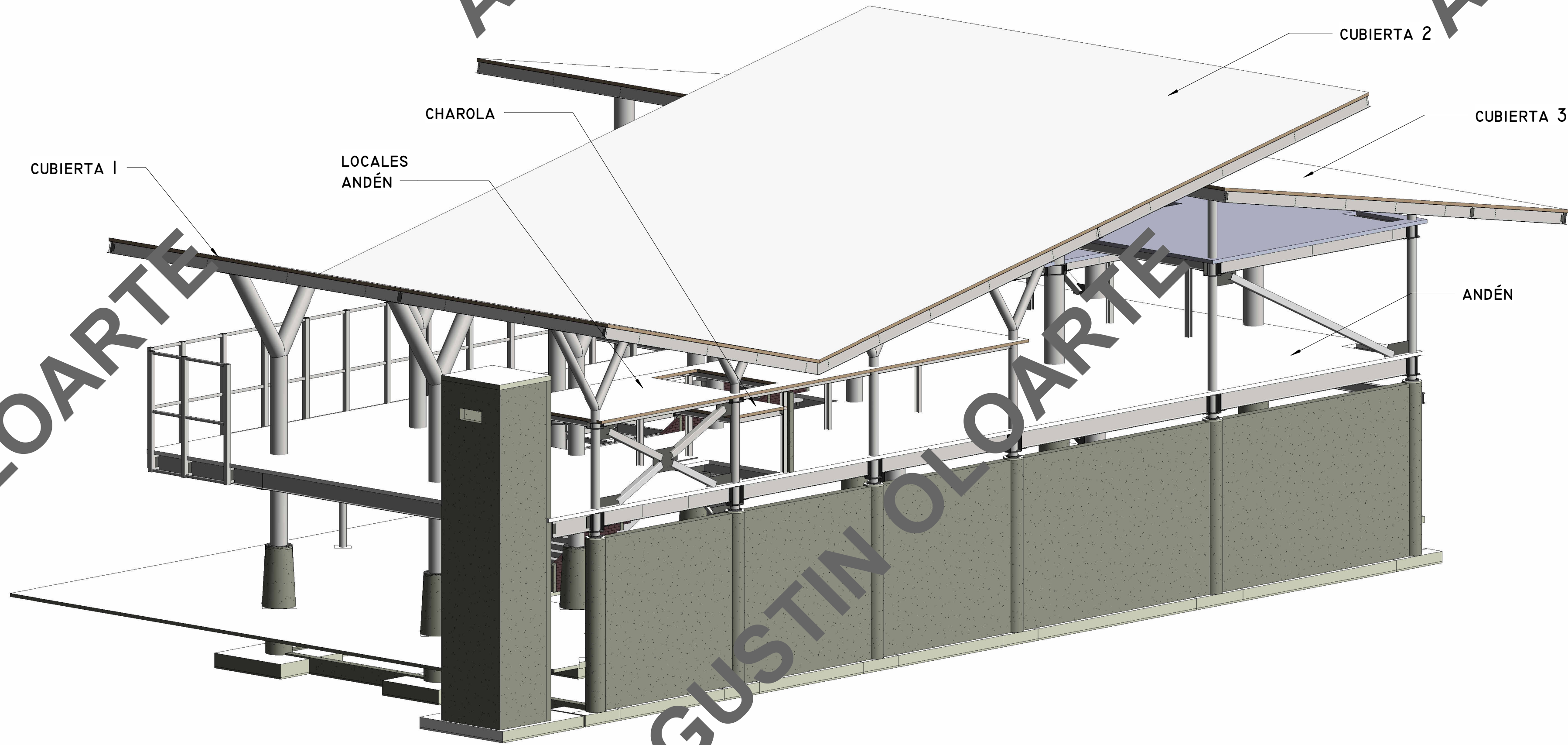
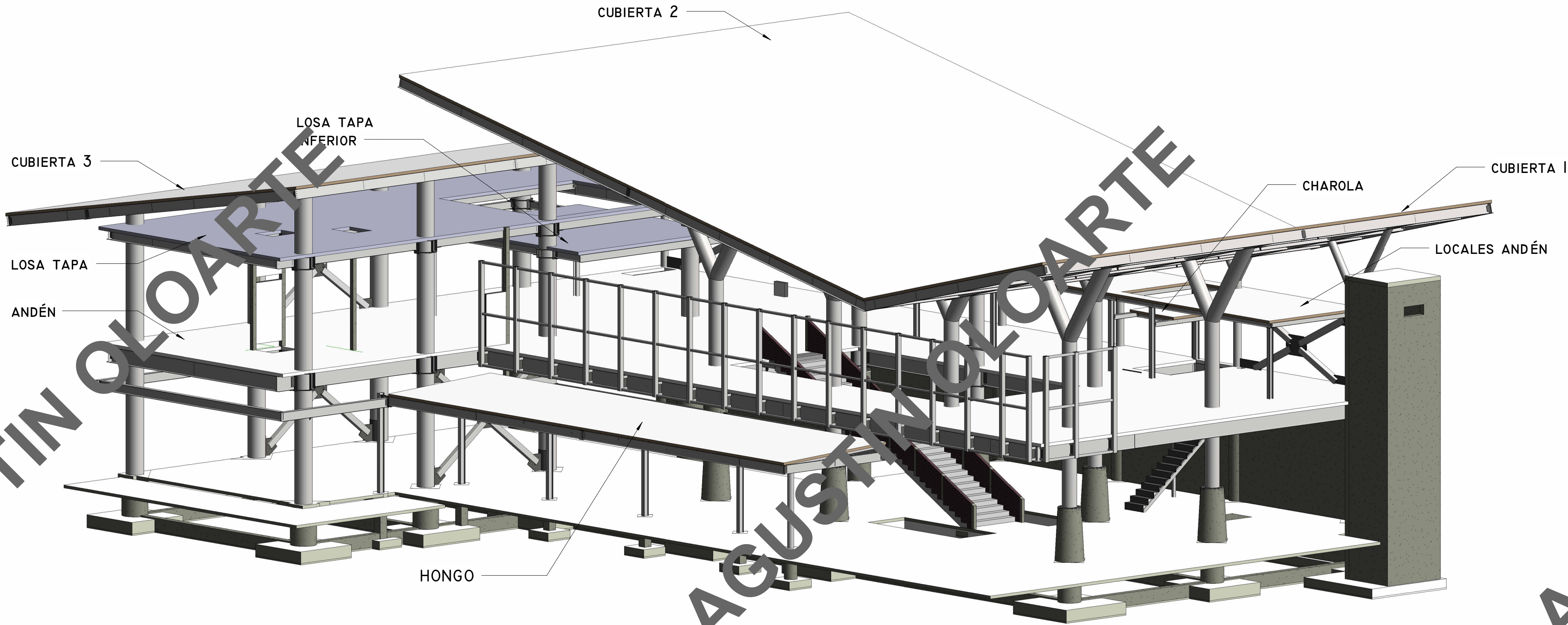

CROQUISDELOCALIZACIÓN

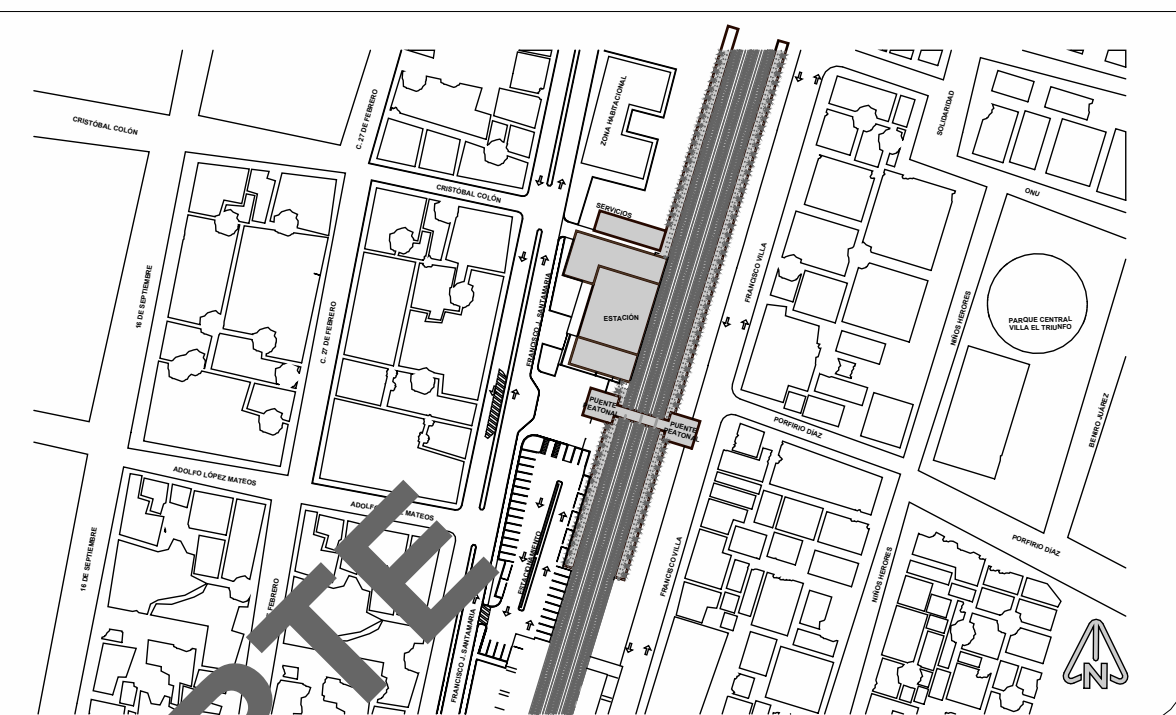

SIMBOLOGÍA

REVISIONES

REV.	MOTIVO DE LA MODIFICACIÓN	FECHA	NOMBRE	FIRMA
E00	ENTREGA PARA REVISIÓN	JUL 22	A.H.O.	

PARA USO EXCLUSIVO DE SCT

DE CONFORMIDAD CON LO DISPUESTO POR LA LEY REGLAMENTARIA DEL SERVICIO FERROVIARIO Y SU REGLAMENTO, MEDIANTE OFICIO NO. _____
SE APRUEBA EL PROYECTO EJECUTIVO QUE MUESTRA EL PRESENTE PLANO, QUEDANDO BAJO LA RESPONSABILIDAD ABSOLUTA DEL PROPIETARIO SU CONSTRUCCIÓN, FUNCIONAMIENTO Y COMPORTAMIENTO ESTRUCTURAL FUTURO.
CIUDAD DE MÉXICO, _____

ATENTAMENTE
EL DIRECTOR GENERAL

ING. MANUEL E. GÓMEZ PARRA

SUPERVISÓ	REVISÓ	VALIDÓ	
JOSÉ ANTONIO TOVAR URILLO ING. MEXICANA	ING. MANUEL E. GÓMEZ PARRA RESIDENTE DE OBRAS FONATUR	ING. ÁNGEL ORLANDO PÉREZ RESIDENTE DE OBRAS FONATUR	



SECRETARÍA DE INFRAESTRUCTURA, COMUNICACIONES Y TRANSPORTES



FONATUR

FONDO NACIONAL DE FOMENTO AL TURISMO

NACIONAL FINANCIERA, S.N.C., INSTITUCIÓN DE BANCA DE DESARROLLO COMO FIDUCIARIA DEL FIDEICOMISO DENOMINADO FONDO NACIONAL DE FOMENTO AL TURISMO

DIRECTOR GENERAL
JAVIER MAY RODRIGUEZ

CONTRATO NO. TMFON-01/20-S-01

CONSTRUCTOR / PROYECTISTA



LAMAT
CONSORCIO TRAMO 1



DISEÑO Y CONSTRUCCIÓN ACTIVOS SA DE CV.

REPRESENTANTE LEGAL DE LA CONSTRUCTORA	REPRESENTANTE TÉCNICO DE LA CONSTRUCTORA	REPRESENTANTE TÉCNICO DE LA PROYECTISTA
CARLOS ROLDÁN MOYA CONSTRUCTO 11	JOSÉ NEVES PINTO INGENIERO NO. CED. 21807	ALBERTO FRANCISCO PERAL KOBEN ARQUITECTO NO. CED. 4361461

REALIZÓ: A.H.O.	ESPECIALIDAD: TRAMO 1 PALENQUE - ESCÁRCEGA.	ESTRUCTURA
REVISÓ: E.D.J.A.	CADENAMIENTO: PK. 133+500 AL PK. 133+800	
APROBÓ: C.G.M.S.	TÍTULO DEL PLANO: PROYECTO EJECUTIVO ESTACIÓN EL TRIUNFO	PLANOS ESTRUCTURALES
AUTORIZÓ: A.F.P.K.		VISTAS 3D
ESC:	ACOT: METROS	FECHA: JULIO 2022

PLANO o CLAVE TMPE-1-ETR-EST-PLA-EST-0072-E00	REVISIÓN: 00
ARCHIVO ELECTRONICO TMPE-1-ETR-EST-PLA-EST-0072.DWG	HOJA 66 DE 79

DIMENSIONES: 0.60 x 0.90 m